

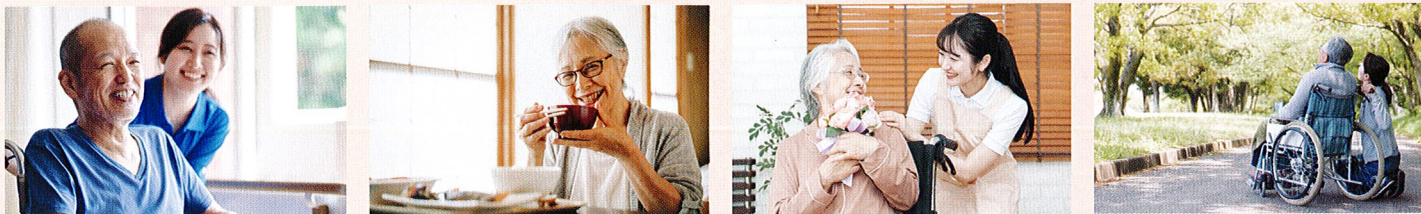

建設中のため画像はイメージです。



24時間体制の看護と介護
住宅型有料老人ホーム
メディケア縁



24時間の
安心と安全

介護・医療の
内製化に特化

自分らしく、私らしく。

今と同じ、でもより豊かな暮らしを
安心の医療とともに。



生活保護の方

OK!

保証人が居なくても

OK!

引っ越しのお手伝い

OK!



当社は、老人ホーム事業を通じて快適で充実した生活を提供することを使命としています。私たちの施設では、先進のサービスと斬新なアイデアを取り入れ、入居者の皆様が心地よい時間を過ごせるよう心掛けています。私たちの目標は、親族が老人を入居させる際に「ごめんなさい」と言わせないことです。家族の負担を軽減し、入居者の皆様にはカフェのようなオシャレな開放感とともに、様々なイベントに参加することで楽しい時間を過ごしていただける環境を提供しています。入居者の皆様とご家族が笑顔で暮らせる場所を創造し、心の安らぎを提供することを使命としています。私たちの施設に入所していただき、心地よい生活を送るためのお手伝いをさせていただきます。

対応可能な医療処置

パーキンソン病
在宅酸素
人工呼吸器・NPPV（バイナップなど）・TPPV
気管切開
中心静脈栄養（ポート・カテーテル）
静脈点滴・皮下点滴
輸血
経管栄養（胃ろう・経鼻・腸ろう・経皮経食道胃管）
血糖チェック・インシュリン注射
人工肛門・腎ろう・膀胱ろう・小腸ろう
導尿・膀胱留置カテーテル・膀胱洗浄・持続膀胱洗浄
褥瘡処置・創傷処置
ドレナージ・腹水・胸水
麻薬管理・疼痛管理・神経ブロック
感染症・MRSA・C型肝炎・B型肝炎・梅毒・結核（排菌なし）
認知症・アルツハイマー病
透析（腹膜透析）
癌・癌末期 など

24時間看護師が常駐



入居者の健康と安全を第一に考え、施設内には24時間、看護師が常駐しています。看護師は緊急時の対応や医療行為のサポートを行い、入居者の皆さまの安全と健康管理に寄り添います。

様々な医療対応



入居者の様々な医療ニーズに対応するため、酸素療法や輸血、ガン末期のケア、パーキンソン病の支援など、幅広い医療サービスを提供しています。医師と連携し、入居者の健康状態を常に把握しながら、最適な医療ケアを提供しています。

内製化されたリハビリ



入居者のリハビリテーションを円滑に進めるため、施設内にリハビリスペースと専門のスタッフを配置しています。リハビリテーションプログラムは個々のニーズに合わせてカスタマイズされ、入居者が安心して体の回復を委ねられる環境を提供しています。

幅広い要介護度への対応



ひとりひとりに合った個別のケアプランを策定します。専門的なケアスタッフの配置で、要介護1の軽度から要介護5の重度まで介護度に応じた適切なサービスや支援を行います。利用者の状態やニーズの変化に合わせて適切なケアの提供を継続的に調整することが可能です。

ご利用料金

	ホスピス	一般（介護フロア）
居住費	39,000円	39,000円
共益費	14,000円	24,000円
食費 <small>(※30日計算)</small>	45,000円	45,000円
総額	98,000円	108,000円

※医療費、介護保険料は別途必要です。（任意の契約が必要）
※リネン代金別途 2,200円(税込)が必要です。

※入居時に火災保険 10,400円が必要です。（2年毎に更新）

私たちは、

介護事業を通じて入居者の皆さまとご家族

そしてすべての人に快適で充実した生活を

提供することが使命です

入居者の皆さまの日常生活を尊重し、それを基盤に更なる心地良さと生きがいを提供すること。そしてご本人とご家族が笑顔で生活できるよう、安心と安全を確保すること。私たちはこの施設を通じて、ひとりでも多くの方に穏やかで幸せな日々を感じていただきたいと願っています。入居されるご本人だけではなく、ご家族にも安心した生活を送っていただくために、私たちは全力でサポートします。



今までにないカフェ空間

施設内の食堂は、くつろいだ雰囲気の中で美味しい食事を楽しんでいただけます。内装やインテリアにもこだわり、おしゃれなカフェのような空間で、食事の時間にも落ち着いた空間で、楽しく笑顔で過ごしていただける場所を提供したいと考えております。



電子タバコ・お酒もOK

室内では、電子タバコの利用が許可されており、喫煙の習慣を持つ方にも配慮しています。また、アルコールの摂取に関しても、医師の監視と家族の承諾を得ることで可能です。私たちは入居者の皆様ができるだけ我慢をすることなく、自分らしく過ごせるということを大切にしています。



退屈しない娯楽

施設内にはパチンコや麻雀など、楽しんでいただけます。また、定期的なイベントや交流の場を設けながら交流を深め、健康維持や趣味の活動、麻雀勉強会も開催し、習得に挑戦する

施設内 Wi-Fi 完

施設内ではインターネット容量を消費するサービスも利用可能で、AmazonプライムビデオやNetflixなどの動画配信サービス、オンライン教育プラットフォームを身につけたり、趣味の活動やレクリエーション

より豊かに過ごしていただくためのサービスも

※基本のご利用料金とは別料金になります

- 訪問理美容サービス

提携先の理美容師が施設に訪問し、カットやカラー、シャンプーやお顔のお手入れも。入居者の方ご本人の希望を叶えられることはもちろん、移動によるご家族の負担や心配も軽減できます。入居者の皆さまが毎日を気持ちよく、笑顔で過ごせるようサポートします。



- 介護付き日帰り観光旅行サービス

身の回りの介助をはじめ、旅行手続きの同行やお薬の服用確認まで。旅行を諦めていた方や不安がある方、またご家族からのプレゼント・親孝行に利用される方も多くいらっしゃいます。入居者の方とご家族に安心して楽しい時間を過ごしていただけるよう、専門のスタッフがサポートします。



の提供



コ部屋もあり、娯楽として楽し、月に1回は演歌歌手を招いたも開催しており、音楽を楽しむ機会を提供しています。また、しており、新しい趣味やスキルを提供しています。

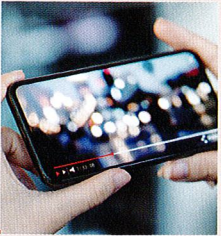

備

インターネットが使えます。多くので家族とのビデオ通話やNetflix、ビデオの視聴はもちろん、オンラインフォームで新しい趣味やスキゲーム、パズルなどさまざま活動ができます。

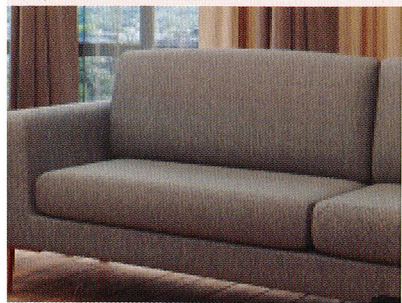

ごあいさつ



メディケア縁
施設長

森口 亮太

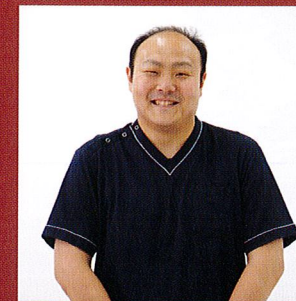

訪問看護マネージャー/
理学療法士

奥園 優介

利用者様が日常生活を自立できるように支援する事を忘れず、楽しくのんびりできる施設、趣味や娯楽を通じ生き甲斐を感じる施設、関わる全ての方（利用者様、ご家族、従業員）を笑顔にし、幸せにする事を目指しています。またコミュニケーションを大切にし、利用者様、ご家族が自分らしく心豊かになるように、従業員が心置きなく相談し合い繋がりを大事にし、品質の良いサービスの提供ができる施設を目指しています。森口『皆様の笑顔を大切にします。一緒に楽しく、幸せな毎日を過ごしましょう！』

フロアマップ *floor map*

建物は西館と東館に分かれており、入居者すべての方に安心と安全を提供するために工夫された空間になっています。

1階



1階はゆったりとした食堂を中心に、個室はホスピスフロアとなっております。エレベーターを使うことがないため、24時間常駐している看護師の目が行き届きやすく、緊急事態にも早急に対応できます。

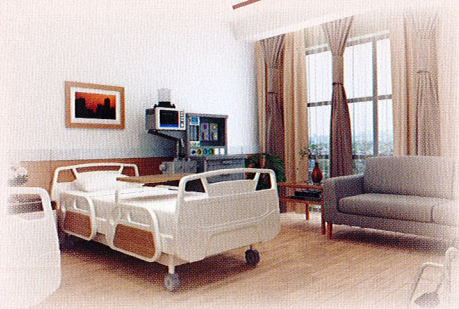
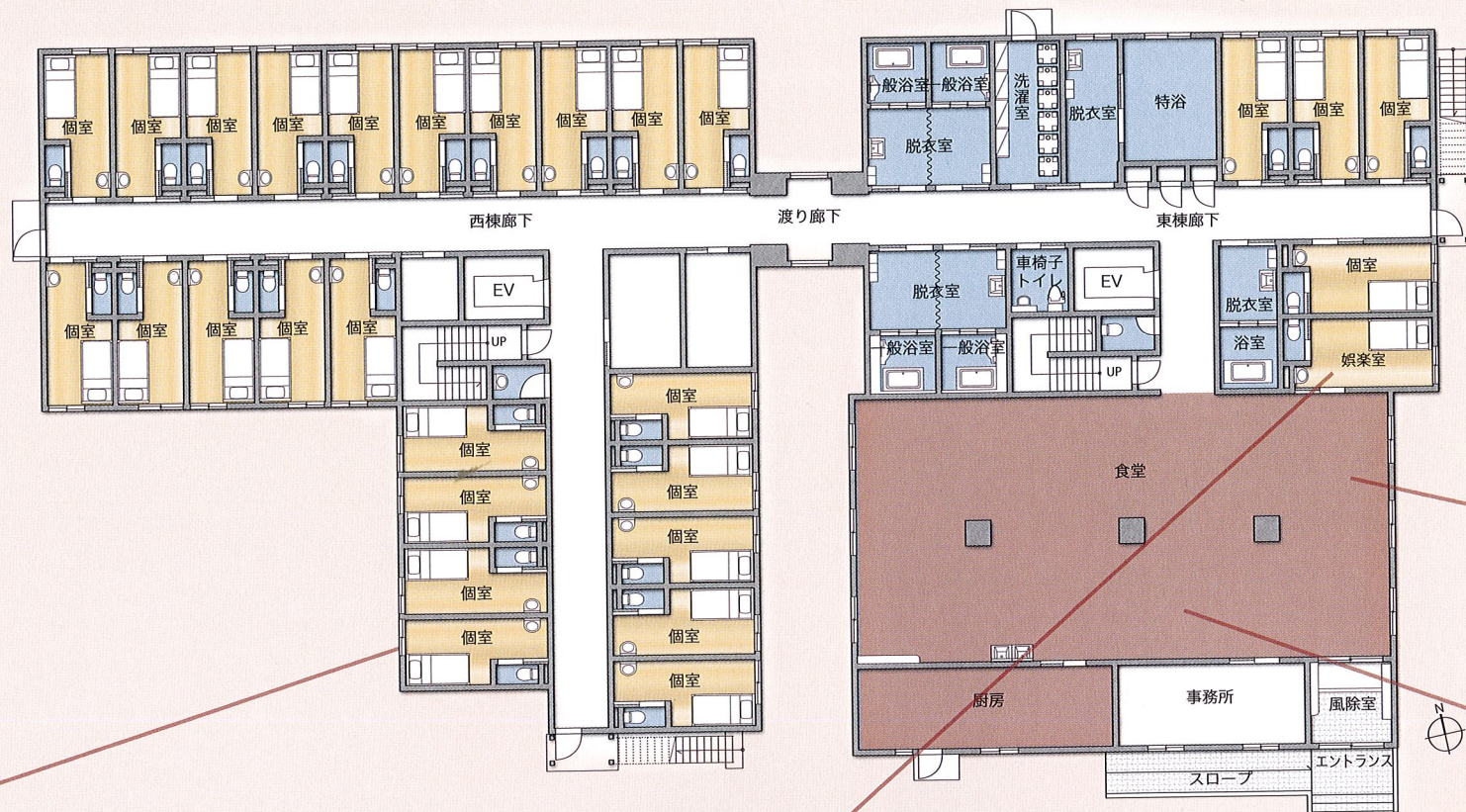

個室

ご自分の時間をゆったりと楽しんでいただけるよう、メディアケア縁の居室はすべて個室で、トイレ・洗面台を完備しています。車椅子の方や介護が必要な方でも暮らしやすいバリアフリー設計を採用しております。



娯楽室

ご入居様はもちろん、ご来訪されるご家族様にとっても、楽しく居心地の良い空間をご提供しております。退屈することがなく、ご友人などが来訪される場合も気持ちよく迎えることができます。

2階

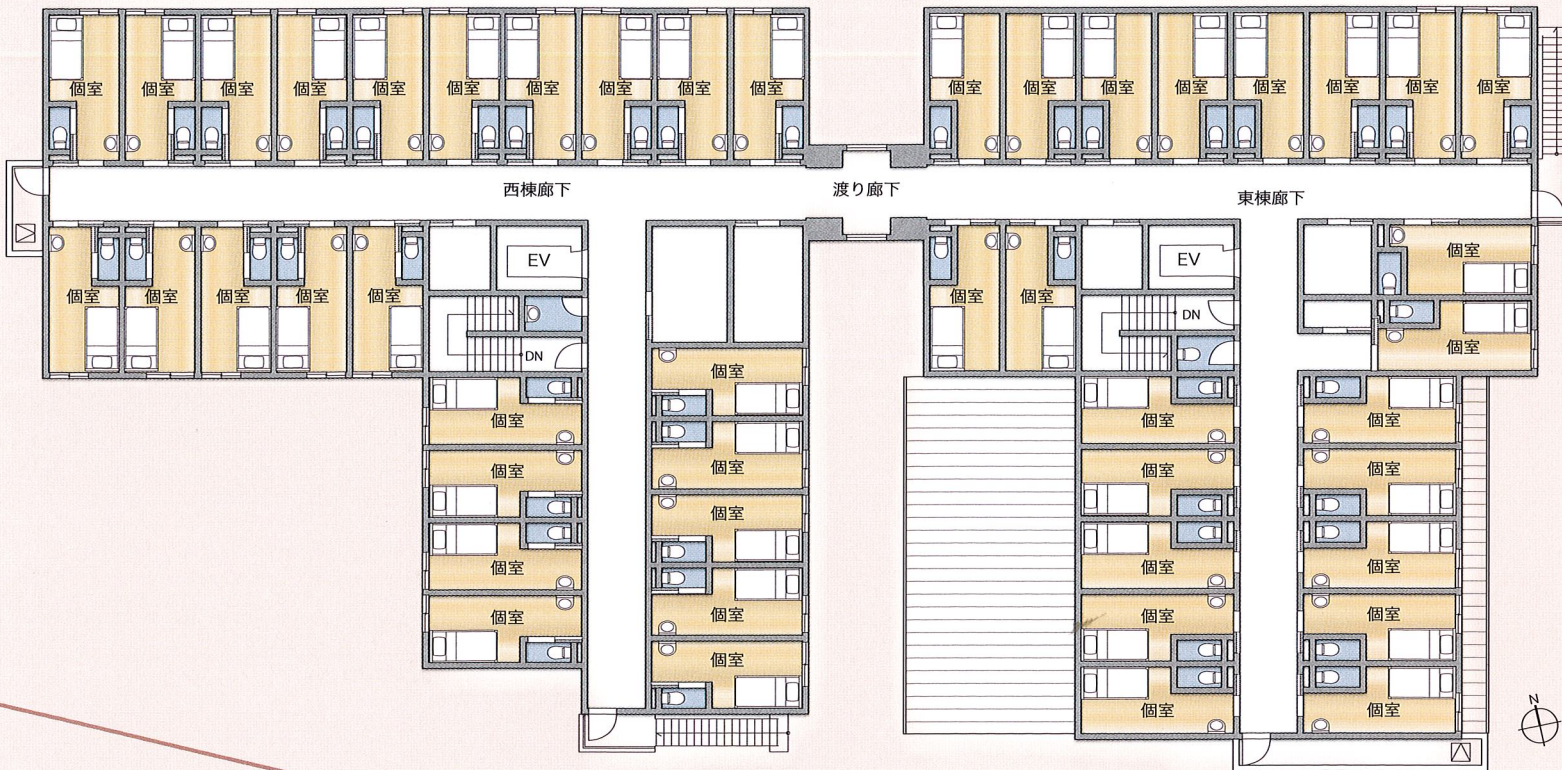

2階は介護フロアとなっており、個室が並びます。西館と東館それぞれにエレベーターと階段があるので、スムーズに移動が可能です。また各階にスタッフルームと相談室があり、全てのお部屋に入居される方が安心して過ごせるような空間を作っています。

リラクスカフェスペース

高級感のあるお洒落なカフェスペースで、ご入居様これまでの暮らしや四季折々の出来事を思い起こさせるようなお食事をご提供しております。お身体の状態に合わせてきざみ食など、個別のご対応もいたします。



リハビリスペース

今できることをこれからも、やりたいことを続けられるように、身体機能の維持・向上を目的とした「介護予防」に取り組んでいます。多彩なメニューで楽しく運動が続けられるよう促し、筋力・機能低下の悪循環を断ち切ります。





メディケア縁

〒 581-0036 大阪府八尾市沼2丁目125

☎ 090-7104-2251 (施設長 森口亮太)

✉ 3smile310@gmail.com



📷 medicare_en



- JR 大和路線「柏原」駅 徒歩20分
- 地下鉄谷町線「八尾南」駅 徒歩24分