

～住宅型有料老人ホーム～
フィオレ・シニアレジデンス上牧

利用料金表

■入居金	： 300,000 円	(非課税)
■家賃	： 65,000 円	(非課税)
■共益費	： 8,000 円	(非課税)
■生活管理費	： 12,500 円	(課税)
■水道光熱費	： 13,500 円	(課税)
合計	： 99,000 円	

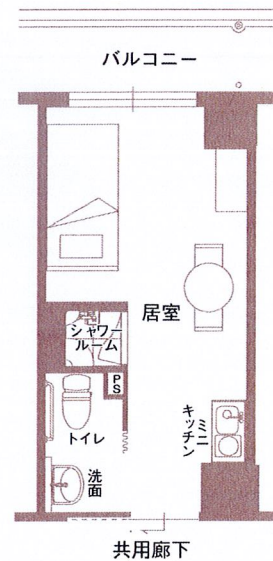

18.00 m²

※60歳以上の方がご入居して頂けます。

※火災保険料 5,500 円 (1年毎) が別途必要となります。

※介護保険の自己負担分、生活消耗品、オムツ代等は別途となります。

■食費：1,400 円／日 + 消費税

(朝食：300 円、昼食：550 円、夕食：550 円) ※消費税別

※希望する方は別途契約にて食事提供が受けられます。

※特殊食 (ミキサー食、糖尿病食等) は別途費用がかかります。

例：1ヶ月 (30日) のご利用参考料金

家賃等：99,000 円+食事：42,000 円 (1,400 円×30日分) +5,960 円 (消費税) =146,960 円

～住宅型有料老人ホーム～
フィオレ・シニアレジデンス上牧

利用料金表

■入居金	： 600,000 円
■家賃	： 118,000 円
■共益費	： 16,000 円
■生活管理費	： 25,000 円
■水道光熱費	： 27,000 円
合 計	： 186,000 円

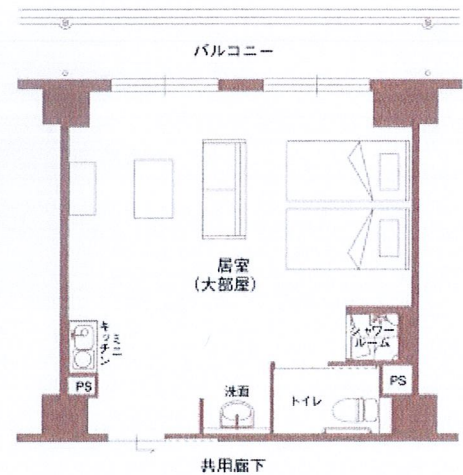

36.00 m²

※60歳以上の方がご入居して頂けます。

※火災保険料 11,000 円（1年毎）が別途必要となります。

※介護保険の自己負担分、生活消耗品、オムツ代等は別途となります。

■食費：1,400 円／日 + 消費税

（朝食：300 円、昼食：550 円、夕食：550 円） ※消費税別

※希望する方は別途契約にて食事提供が受けられます。

※特殊食（ミキサー食、糖尿病食等）は別途費用がかかります。

例：1ヶ月（30日）のご利用参考料金

家賃等：186,000 円+食事：84,000 円（1,400 円×30 日分×2 名）+11,920 円（消費税）=281,920 円