

グレイスグループ（白寿会）のお届けするシニア住宅

要介護対応
高齢者マンション

グレイス門真

 Grace Kadoma

&

 RAFFIN HEARTS



「自分らしく生きる」
ときには友人と語り、ときには部屋で寝転がり、
ときには買い物に出かけ、ときには・・・
これまでと変わらない暮らしがあります。
今までと変わることで、
それは安心と笑が増えること。

「夢の実現へ・・・」
今日から新しい未来が始まります。
やりたいこと、やり残したこと、諦めたこと。
グレイスは、そんな夢を全力で応援します。
皆様の夢の数だけサービスも広がります。

安心と笑い、そして夢の実現。
それを可能にする魔法があります。
私たちが一番大切にしている宝物です。
簡単なようで、とても難しい魔法です。
立派な建物設備や豪華な装飾ではありません。
それは皆様と長い年月をともに暮らしていく、
「人（スタッフ）」なのです。
スタッフの愛こそが、最高の魔法なのです。

グレイス門真&ラフィン・ハーツ

〒571-0009

大阪府門真市下馬伏町9-32

TEL 072-886-1231 (グレイス門真・寝屋川共通)

072-888-6200 (門真店直通)

FAX 072-888-6598

Mail info@grace-kadoma.com

URL <http://grace-kadoma.com>

グレイス寝屋川【姉妹店】

〒572-0057

大阪府寝屋川市黒原旭町2-18

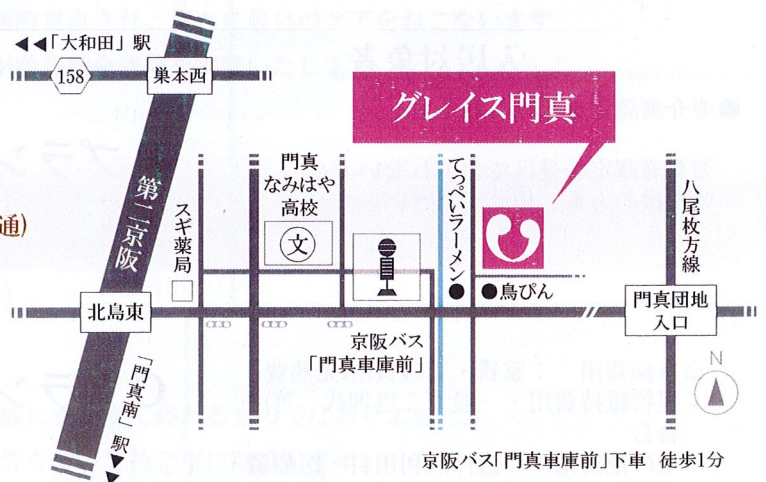

OFFICIAL SITE

グレイス門真

ラフィン・ハーツ

で検索

建物案内

おひとりおひとりの
顔が見える

全36室

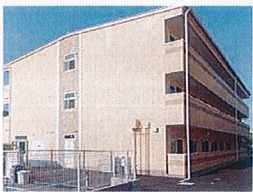
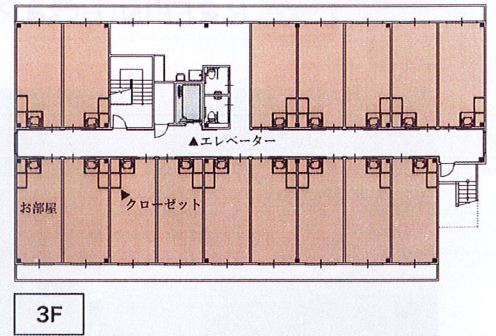
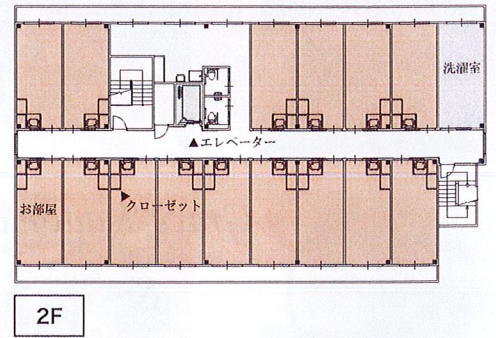
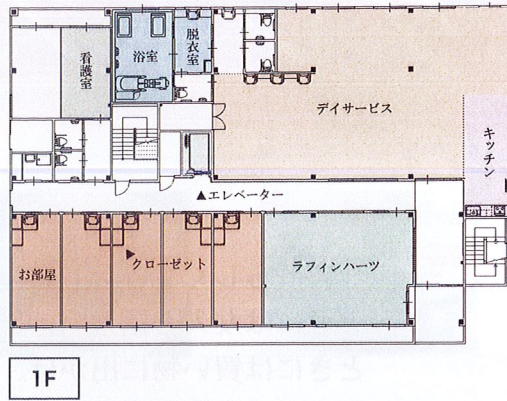

外観



エントランス



緑あふれる玄関



リビング

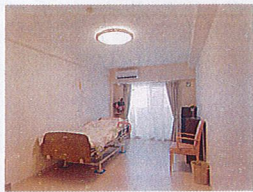

お部屋



お部屋

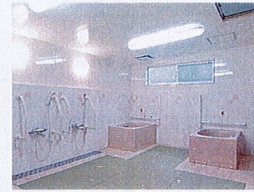

浴室



浴室

ご入居

健やかで、自分らしさあふれる暮らしへ

入居費用

Aプラン 入居金 360万円

月額費用 20,500円

(家賃 0円/管理費 20,500円(税別))

Bプラン 入居金 180万円

月額費用 48,500円

(家賃 28,000円(非課税)/管理費 20,500円(税別))

Cプラン 入居金 0円

月額費用 73,500円

(家賃 53,000円(非課税)/管理費 20,500円(税別))

入居対象者

●要介護認定を受けられた方

要介護認定を受けておられない方や
要支援の方もご相談ください。

※月額費用：家賃・管理費(水光熱費・
建物維持費用・一般ゴミ処理代等)を
含む

※その他費用：介護保険利用料・医療費・
食費・日用品費等

医療体制

高齢者と生活を共にすることは、健康管理から救急対応まで幅広い知識とわずかな変化への洞察力が求められます。そして全スタッフの、緊急事態への想定と覚悟が必要です。

各診療科の専門医と適切に連携しあうことで、はじめて安心と安全が確保できます。

グレイスは医師、看護師、薬剤師、ケアスタッフ、家族、ケアマネージャーとの一体的な連携体制を敷いています。

グレイス門真の医療サポートチーム

総合	(医) ともえ会 きたはらクリニック (医) 一祐会 藤本病院 (社医) 弘道会 萱島生野病院 (社医) 弘道会 寝屋川生野病院 (社医) 弘道会 守口生野記念病院 (社医) 蒼生会 蒼生病院	脳神経外科 (社医) 信愛会 喉生会脳神経外科病院 透 析 (医) 門真クリニック あいわ診療所 眼 科 安田眼科クリニック 皮 膚 科 (医) 祥輝会 富樫クリニック 歯 科 つるみ歯科口腔外科クリニック 訪問看護 ロイヤルケア訪問看護ステーション 薬剤管理 アカカベ薬局門真団地店
精神科	(医) 長尾会 ねや川サナトリウム (医) 長尾会 長尾会クリニック	

寝たきり	認知症(重度含む)	胃ろう	骨粗しょう症
心疾患	人工肛門(ストマ)	聴覚障がい	バルーンカテーテル
糖尿病	パーキンソン病	人工透析	ペースメーカー

その他多様な疾患に対応しております。

1. 看護師が毎日常駐しており、主治医との密な情報共有により随時適切な指示が出されます
2. 訪問診療は医師・看護師・薬剤師が立ち会い、お薬を最小限で最良の効果が得られるよう常時検証しております
3. 健康データを毎日分析し、早期発見・早期治療(入院)・早期回復(退院)に努めております
4. 夜間の急変においては(医)一祐会・(社医)弘道会等にて救急受け入れ体制を整えております
5. 個別カンファレンスにより、ケア方法が随時見直され、個々に最良のケアをおこないます
6. 門真消防と連携し、定期的に全スタッフが救急救命研修を実施いたします

夜間救急体制

救急対応

大切なご家族の一命を争う事態です。救急隊にまかせて終わるものではありません。

夜間救急が発生した場合、毎日の看護記録等を持って救急車に同乗します。

そして、最近の様子や当日の様子、服薬情報等を確実に救急隊および担当医に報告します。

お食事

高心食（減塩）／透析食／糖尿病食
その他療養食にも対応！



イベント

年中通じて様々なイベントを行っております



ハワイアンダンス／音楽祭／大運動会
かくし芸大会／クリスマス／紅葉見学
花火大会／七夕／バーベキュー
吹奏楽鑑賞会／ロックライブ／忘年会
マジックショー／蕎麦打ち／縁日
ハロウィン／だんじり太鼓
新世界通天閣／天神橋筋商店街
暮らしの今昔館／咲くやこの花館
天保山イルミネーション／建仁寺
歴史博物館／天王寺動物園
平等院鳳凰堂／東大寺大仏殿
神戸花鳥園／東大寺大仏殿 ...etc

デイサービス

ラフィン・ハーツ門真

体験・見学随時受付中



アクセサリ製作

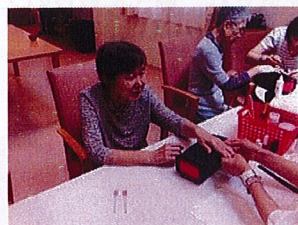

ネイルサロン



お菓子づくり



生け花



ストレッチ



ヨガ



ボクササイズ



チューブ体操