

ご利用までの流れ



概要

| | | | |
|-------|------------------|------------|--------------------------------------|
| 名称 | 愛の輪パレス高美 | 開設年月 | 2014年8月 |
| 類型 | サービス付き高齢者向け住宅 | 最寄駅 | 近鉄八尾駅より徒歩約15分 |
| 運営会社 | 株式会社エブリー | 居室区分 | 全室個室 |
| 所在地 | 大阪府八尾市高見町1丁目4-18 | 居室面積 | 18.00㎡ 27室/24.00㎡(2人部屋) 2室/22.50㎡ 1室 |
| 敷地面積 | 821.13㎡ | 居室設備 | トイレ・洗面・ミニキッチン・収納・エアコン・ナースコール・照明器具 |
| 構造・規模 | 木造3階建 耐火建築物 | 土地・建物の権利形態 | 賃貸借 |



八尾徳洲会病院



LINOAS



高美町ローソン



アリオ八尾



●近鉄八尾駅より徒歩約15分

諸費用

| | |
|-------------------------|-----------------------|
| 家賃 | 50,000～52,000円(非課税) |
| 共益費 | 12,960円(非課税)～ |
| 生活支援サービス費 | 19,000円(税別)～ |
| 小計 | 81,960～83,960円 |
| 別途費用 | |
| ●食費(3食×30日の場合) | 37,000円(税別) |
| ●介護保険自己負担分、個別光熱費、火災保険料等 | |
| ●敷金 | 100,000円(非課税) |

※上記料金はあくまでも参考例です。
料金詳細につきましては、お気軽にご相談ください。
※食事サービスのご利用につきましては、別途契約が必要です。

サービス付き高齢者向け住宅 たかみ
愛の輪パレス高美

運営会社：株式会社エブリー 八尾市本町3丁目1番地6号

お問い合わせは ☎0120-06-0729

事業主体・賃貸人 フジ・アメニティサービス株式会社

EVERY やさしく生活をサポート エブリーグループ

- 🏠 老原デイサービスセンター 愛の輪 TEL.072-928-0230
- 🏠 国分デイサービスセンター 愛の輪 TEL.072-975-2300
- 🏠 サービス付き高齢者向け住宅 愛の輪パレス八尾木 TEL.072-928-6755
- 🏠 サービス付き高齢者向け住宅 愛の輪パレス清洲 TEL.072-970-2335

- ケアプランセンター
- 訪問介護
- デイサービス
- 介護リフォーム
- サービス付き高齢者向け住宅
- 福祉用具貸与・販売



http://www.every-care.com 株式会社エブリー 検索

やすらぎと安心の暮らしをご提供いたします。

サービス付き高齢者向け住宅

愛の輪パレス高美
たかみ

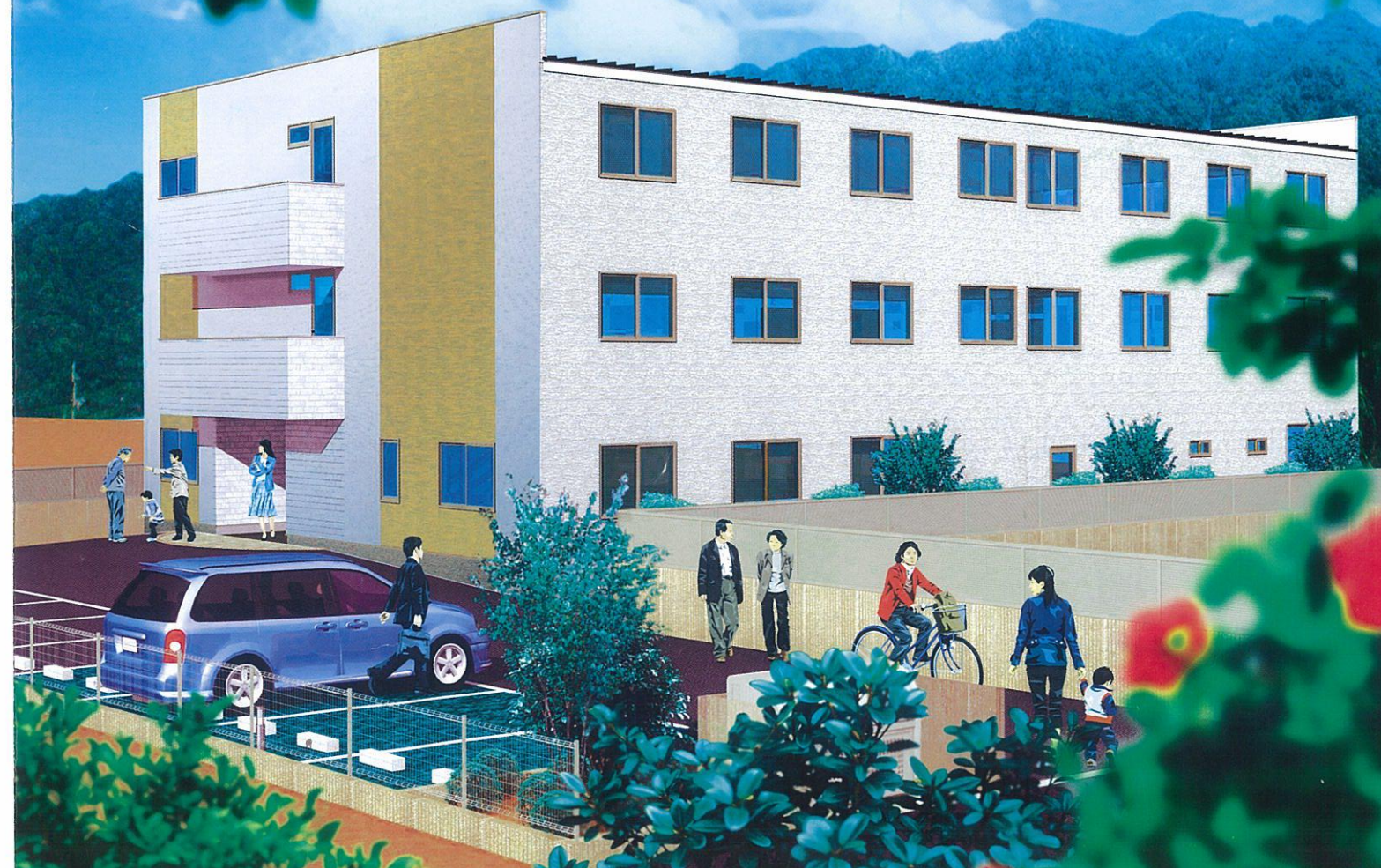

「やすらぎと安心の暮らし」をご提供いたします。

サービス付き
高齢者向け住宅

介護の付いた住宅

生活相談サービス

安否確認サービス



24時間
スタッフが常駐
医療機関との連携



サービス付き高齢者向け住宅 **愛の輪パレス高美 4つの安心**

安心 その1 安心の医療対応をいたします。

在宅診療に熱心な医療機関と連携して、日常の在宅（訪問）診療から、緊急時までをサポートいたします。

安心 その2 専門職やベテランのスタッフによる安心の24時間サポート

安心の「介護力」で、ご本人様のご希望の席活を実現いたします。

安心 その3 入居者様それぞれのニーズに合った毎日をご提供

これからの時間を安心した住まいで、いきいきと暮らしたい。そんな皆様の願いに添った生活をご提案いたします。

安心 その4 充実した楽しい生活のご提案

入居者様やご家族様に、さまざまなイベント・行事を通して笑顔のある楽しい生活をご提供いたします。

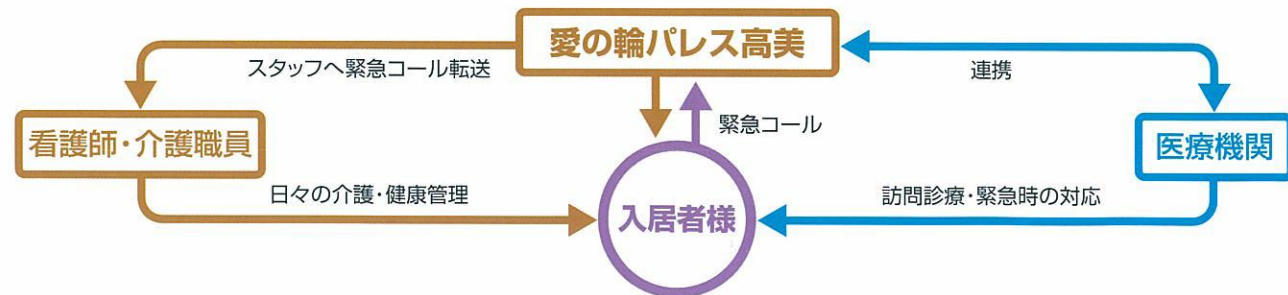

ご入居なんでも相談会

事前にご予約いただければ
専門の相談員が対応いたします。

☎0120-06-0729

見学・体験 随時受付中

愛の輪パレス高美はこんな方におすすめ

例えば

- 医療行為が必要な方
- 要介護認定（1～5）の方
- ご自宅での生活が難しくなってきた方
- 退院・退所後お独りでの生活が困難な方
- ご家族が介護でお困りの方
- 施設に入所待ちの方

●居室は全てバリアフリー対応の個室です。



●トイレは車イスでもラクラク利用でき、緊急ボタンも設置しています。

サービス付き高齢者向け住宅

愛の輪パレス高美

3F

2F

1F



●駐車場から玄関まで広々。車イスの方でも大丈夫です。



●全室ミニキッチン・トイレ・緊急通報装置を設備



●プライバシー重視で楽しい入浴



●浴室・脱衣室



旬の味覚を盛り込んだ
美味しいお食事のご提供



毎日の食事は、管理栄養士がカロリー等を調整し、健康と栄養バランスを考えた安心メニューをご提供いたします。（写真は一例です）



●各種イベント実施 一例：お散歩（ピクニック）



●食堂／コミュニティスペース
毎日の食事のご提供や各種イベントも開催します。

※写真は全てイメージです。