

サービス付き高齢者住宅

こすもす

ハピネス秋桜の里

安心のある生活
在宅医療・介護・食事の提供
24時間スタッフ待機



建物構造：木造3階建て
居室数：31部屋
各部屋面積：約18㎡
共有部概要：本紙裏面

ハピネス秋桜の里 貝塚市小瀬6番地1

医療・看護・介護と連携しており、安心安全です。 24時間スタッフが常駐しています。

高齢者に安心して健康的な快適生活を
ご提供いたします。

ハピネススタッフが24時間常駐していますので、
連携医療先への緊急通報や、
ご家族様への迅速なご連絡等の安心対応を
ご提供いたします。

ハピネス秋桜の里ではバリアフリーを採用し、
随所に手すりを設けていますので、
高齢者が生活しやすい住環境を
ご提供いたします。

医師による訪問診療や看護師による訪問看護また
ヘルパーによる訪問介護の安心サービス
をご提供いたします。

ご入居費用

<input type="radio"/> 家賃	48,000円
<input type="radio"/> 共益費	7,000円
<input type="radio"/> 生活支援サービス費	13,000円
<input type="checkbox"/> 合計	68,000円

(食事は別途契約にて) **43,000円**

(敷金) **100,000円**

*上記食事代は1日3食の場合の月額費です。

共益費：共有部分（食堂など）の水道光熱費です

管理費：24時間常駐スタッフの人員費・エレベーター保守点検費など各費用です

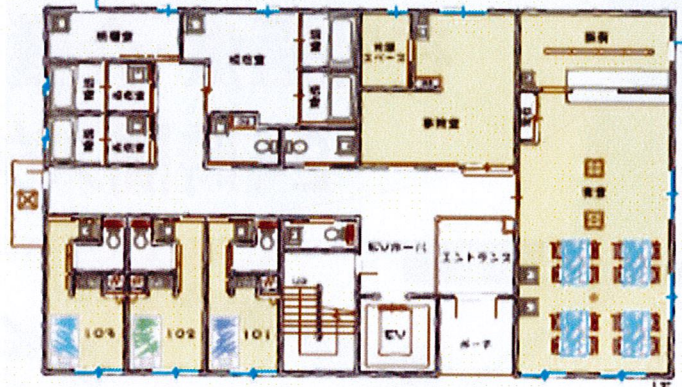

※ もうすぐ 病院を退院する。

※ 在宅介護が難しくなってきた。

お考え中の家族様

是非、軽い気持ちで見学にお越し下さい。

ハピネス秋桜の里 072-436-0866 担当 清座

*** 生活保護の方もご相談下さい！**

■ 運営・管理会社：株式会社セルヴィス ■ 入居対象者：要介護認定区分において原則要介護1以上の方

■ 〒577-0803 大阪府東大阪市下小阪5-1-21 2階B号室 TEL：06-6730-3400 FAX：06-6730-9767