

サービス付き高齢者向け住宅 シュールメゾンポプラ鉢塚

「サービス付き高齢者向け住宅」はバリアフリー構造で高齢の方や障がいをお持ちの方へ配慮された住宅です。手すりや緊急通報装置が設置され、安否確認や生活相談も必須のサービスとなっており、安心して暮らすことができます。安心・自由は大前提。シュールメゾンポプラ鉢塚では日々の充実はもちろん、介護だけではなく暮らしの様々なニーズに応えてまいります。



医療サポート

毎日を健康にお過ごしいただけるようサポートいたします

- 医師の往診や訪問看護をご利用いただけます
※別途お支払いが必要です
- ・ 医療費・お薬代
- ・ 介護保険サービス利用時の自己負担分
- ・ 保険外サービスご利用の場合の実費 他



30戸 プライバシー重視の全室個室

- お部屋は全て個室ですので自由にお過ごしください
- 小さな規模だからこその丁寧な見守り
- お一人での外出が不安な方はご相談ください
(近隣へのお買い物に同行など・応相談)

自由と安心

美味しい暮らし



お食事は毎日の楽しみのひとつ
栄養面はもちろん季節感も大切に！

- 厨房でつくる出来立てのお料理を朝昼夕3食お召し上がりいただけます
- お体の状態に合わせたきざみ食やミキサー食も対応可能です

介護士 24 時間常駐

- 日中はもちろん夜間も安心
- 介護保険で様々な在宅サービスをご利用いただけます
- お一人おひとりに合わせたケアプランに沿って介護士がお部屋を訪問いたします

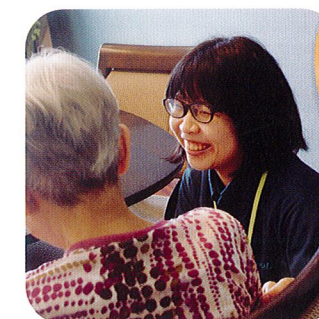

介護サポート

楽しい暮らし

季節を感じる行事や楽しいイベントで変化のある生活を！



- 単調になりがちなお高齢者の日常…
季節を感じられるイベントなどで彩りを！
- 他のお部屋の方との交流が増え会話も弾みます



有名店のパティシエが
目の前でケーキ作り
人気イベントのひとつです



暮らしのステージ



2階 3階

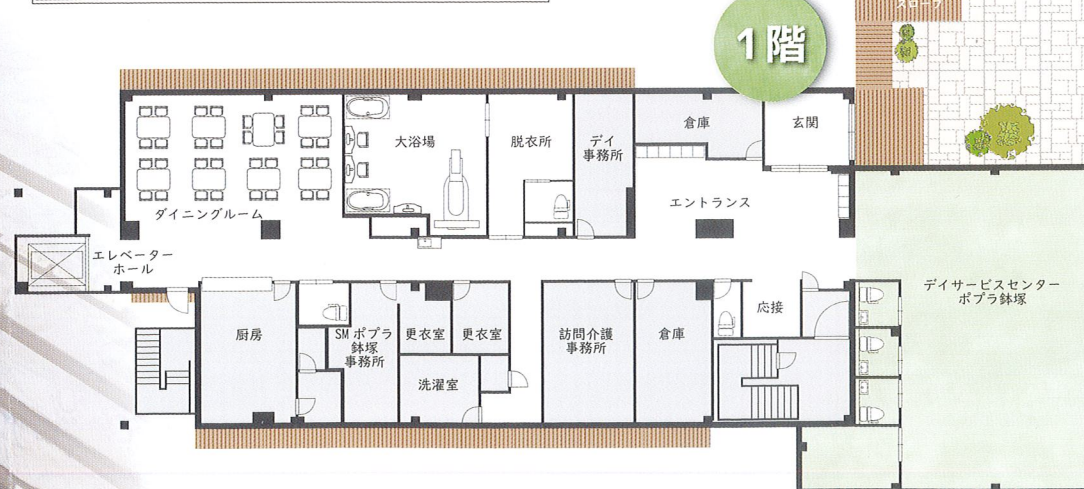

1階

入居対象 ● 契約時 満60歳以上で要介護1~5の方
利用料金 ● 別紙「料金表」ご参照ください
※日常生活において全面的に介助が必要な方もご入居可能です

