

ココファンQ&A

よくあるご質問とココファンができること

Q. 一般的な有料老人ホームとどこが違うの？

A. 入居時にかかる一時金が不要の賃貸借契約なので、急な部屋変えや立ち退きなどはありません。施設ではなく、お住まいです。介護サービスは積み上げ式なので、リーズナブルなもの特徴です。

Q. 介護状態が重くなっても住み続けられるの？

A. 介護サービスと住宅に付帯した基本サービスの組み合わせで、住み続けが可能です。

Q. 食事サービスはどうしているの？

A. 食事サービスをご利用の際は、共用の食堂で召し上がることができます。また、キッチンが設置されている居室では自炊が可能ですし、ご自分で購入されたものを自室で召し上がることもできます。

Q. 外出は自由にできるの？

A. 外出はもちろん、家族・友人の出入りも自由です。あくまで高齢者向けの「住宅」なので、自宅にいる時と変わりません。

ご入居までの流れ



※仮申込にあたっては申込金や、キャンセル料等の費用は一切かかりません。



大阪市営地下鉄千日前線「桜川駅」から徒歩5分

ココファン桜川 概要 2019年10月現在

- 所在地/〒556-0023 大阪府大阪市浪速区稲荷2-4-6
- 交通/大阪市営地下鉄千日前線「桜川駅」から徒歩5分
- 総戸数/188戸(18.29㎡:170戸、36.58㎡:18戸)
- 入居条件/満60歳以上の方(当社規定の審査がございます)
- 敷地面積/1486.61㎡ ●延床面積/8185.85㎡ ●居室面積/18.29~36.58㎡
- 構造/鉄骨造り10階建 ●賃料/60,000円~ ●管理費/23,600円~47,200円
- 生活支援サービス費/サ高住:22,000円・特定:16,500円
- 開業日/2013年7月
- 共有施設/食堂兼機能訓練室・洗濯室・談話室・健康管理室・浴室(介護浴対応)
- 居室設備/トイレ・洗面台・クローゼット・エアコン・照明・スプリンクラー・ナースコール
- 併設施設/訪問介護事業所・特定施設入居者生活介護

Cocofump

*「cocofump」とは

会話 = conversation 便利 = convenience
 コミュニケーション = communication 安心 = peace of mind
 快適 = comfortable 楽しい = fun のメッセージを込めた造語です

学研ココファンは日本で初めて、高齢者が終身にわたり賃貸住宅に安心して住み続けることができる「終身建物賃貸借契約」を結んだ企業です。



《貸主・事業主》株式会社 学研ココファン

〒141-8420 東京都品川区西五反田 2-11-8 学研ビル
 TEL. 03-6431-1860 FAX. 03-6431-1864
 (財) サービス付き高齢者向け住宅協会会員 ISO14001 取得

資料請求・お問い合わせ先

フリーダイヤル

ココファン
0120-292-558

ココファン

検索

<http://www.cocofump.co.jp/>

学研 学研の高齢者住宅

ココファン 桜川

サービス付き高齢者向け住宅

入居一時金0円
 介護対応賃貸住宅



Cocofump

学研ココファン



居室(Bタイプ:2人用) 食堂 サービスステーション



保育園児との交流会 行楽会 フラダンス鑑賞

※写真はすべてイメージです。

单身のご高齢者様、ご夫婦世帯、みなさまが安心して暮らせる住まいをご提供します。

ココファンは皆様が毎日楽しく・健康的にお過ごしいただくため、また施設ではなく「ご自宅」として、その方らしい生活の実現に向けたケアを行います。イベントでは地域の人々とのふれあいも多く、明るさと笑顔に満ちあふれた日々をお過ごしいただけます。

ココファンが選ばれるポイント

24時間365日ケアスタッフ常駐

夜中に具合が悪くなった、転んでケガをしてしまったと言った緊急時でも24時間スタッフが常駐しているので心配ありません。また、これら緊急時対応のほか、1日数回の定期的な安否・状況確認(ご希望の方法で選べます)、タクシーの手配や宅配便の発送といったフロントサービスもあり、安心と快適な生活をお過ごしいただけます。



入居一時金0円。賃貸借契約

ココファン桜川は一般のマンションと同様の賃貸借契約です。入居一時金はなく、月々のお支払いのみでお住みいただけます。

提携医療機関の訪問診療・緊急オンコール対応

常時対応可能な介護体制の他にも、提携医療機関のご利用が可能です。医師による居室までの往診、昼夜問わない緊急時のオンコール対応など、病気療養中の方もお住みいただける体制です。(訪問診療・緊急オンコールは別途契約が必要です)

サービス付き高齢者向け住宅登録番号【大阪市(24)0007】



ココファン桜川に併設する介護サービス

併設の介護サービススタッフが住宅内に常駐。馴染みのスタッフがお世話いたします。

学研ココファン桜川ヘルパーセンター(訪問介護)

- 24時間・365日対応可能
 - 自費サービスにも対応
 - 食事・入浴・移動時など日常生活における介護
- ※介護サービスのご利用は別途契約が必要です。費用は介護保険が適用されます。



ココファン桜川(特定施設入居者生活介護)

- 特定施設は、一般的なサ高住と異なり、介護サービスが住宅内で包括的に提供される介護保険制度で、介護保険の自己負担金も介護度に応じた一定金額となっております。

ココファンご利用のみなさまの“声”

要介護(認知症)の主人と共に。

主人と二人暮らしをしていましたが、認知症が進んで生活が大変になり家族のすすめもあって入居しました。今はスタッフさんにお世話になりながら、私も安心して楽しく暮らしています。(77歳 入居のKさま)

母に、笑顔が増えました。

自宅で母の介護をしていましたが、日常の負担が大きくなり、ココファンさんへの入居を決めました。スタッフさんは母の体調をよく気にしてくださり、母も心地良いらしく、スタッフさんや季節行事、レクリエーションのを楽しそうに話してくれます。子供たちを連れて気軽に遊びに行ける点もありがたいですね。(49歳 入居のご家族Oさま)



● 広い居室と充実した設備、安心の介護サービスで安心、快適にお暮らしいただけます。

寝たきりの方でも安心の機械浴、車イスが行き来できる幅広い廊下、各種緊急装置など、介護や認知症の方も安心して暮らせるバリアフリー設計です。洗浄機能付きトイレ、洗面、収納は全居室に標準装備。また、キッチンやクローゼットなど生活に便利な設備もご用意しています。

フロア図 1F

【2, 3, 4, 6, 8, 10階】居室(Aタイプ19戸、Bタイプ2戸)、浴室(介護浴対応)、食堂兼機能訓練室
【5, 7, 9階】居室(Aタイプ19戸、Bタイプ2戸)、洗濯室(5階)、健康管理室(7階)、談話室(9階)

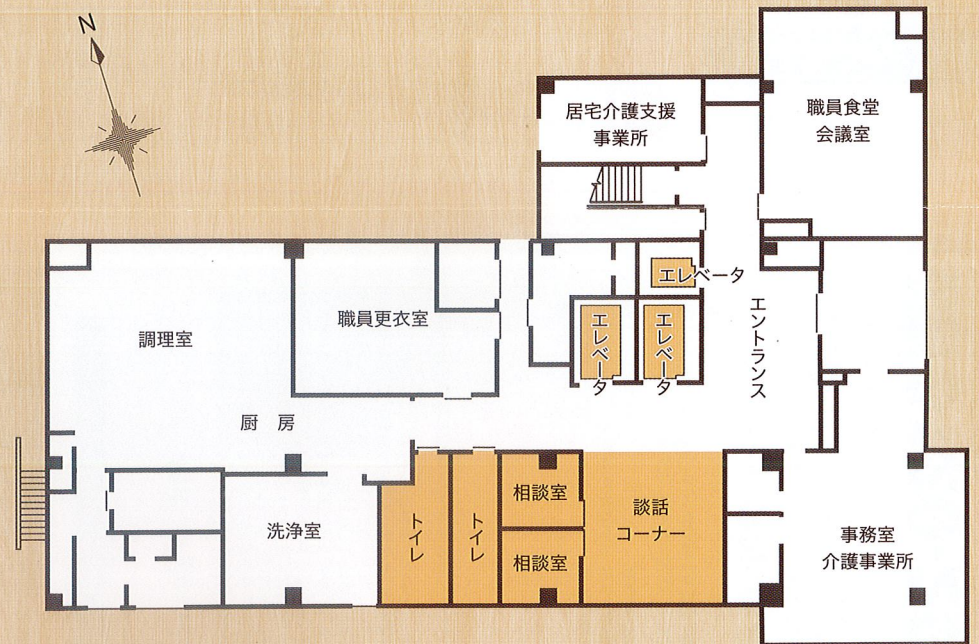

間取り図

例 Aタイプ 個室 18.29㎡

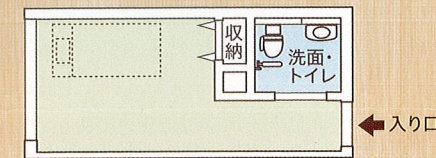

※ 全室洗浄機能付きトイレ完備

例 Bタイプ 2人部屋 36.58㎡

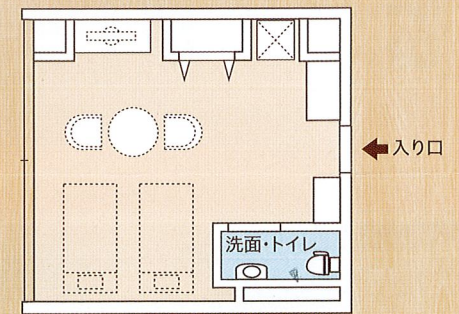

その他 居室には、ナースコール、エアコン、照明、スプリンクラーが標準設備となっております

● タイプ別月額基本費用

食費 朝351円・昼567円・夕485円

食事はご希望制です。3食30日召し上がった場合、42,090円です。

| | サ高住 | | 特定施設入居者生活介護 | |
|-----------|--------------|--------------|--------------|--------------|
| | Aタイプ【18.29㎡】 | Bタイプ【36.58㎡】 | Aタイプ【18.29㎡】 | Bタイプ【36.58㎡】 |
| 賃料 | 60,000円 | 110,000円 | 60,000円 | 110,000円 |
| 管理費 | 23,600円 | 47,200円 | 23,600円 | 47,200円 |
| 生活支援サービス費 | 22,000円 | 22,000円 | 16,500円 | 16,500円 |
| 合計 | 105,600円 | 179,200円 | 100,100円 | 173,700円 |

※管理費には、ガス・水道代を含みます。※介護保険の自己負担分・食費は別途ご利用分がかかります。



学研ココファンで快適で安心な暮らしを



サービス付き高齢者向け住宅とは

心身に不安を抱える高齢者のための新しい「住まい」として国交省・厚労省の共同所管により平成23年10月に創設された登録住宅制度です。バリアフリー化、安否確認、生活相談サービス、入居一時金を徴収しないなどの基準が定められており、安心付きの老後の住まいとして注目されています。

こんなお困りごとにお応えします

- 介護・認知症のお世話が大変…
- 高齢の親の自宅での一人暮らしが不安…
- 特養ホームの待機をしているが、なかなか入所できそうにない…
- 病院・老健施設退院後の住まいを探している…
- 入居一時金がかからない
住み替えをしたい…



🌸 介護・認知症の方を支える様々なサービスをご用意。

ココファンシリーズは、全館バリアフリー設計で、24時間365日介護スタッフによる緊急対応を提供。介護施設とは異なり、プライベートな時間を大切にできる、全室個室の賃貸住宅です。ご入居者の自立した生活を支援しながら、さらに快適で安全にお過ごしいただけるようさまざまなサービスをご用意しております。



介護サービス



学研ココファンが自社で運営する訪問介護事業所や居宅介護支援事業所を利用し食事・入浴など日常の介護を行います。地域の介護事業所から自由にお選びいただくこともできます。

生活支援サービス



24時間対応の緊急時対応サービス、ゴミ出し、健康医療相談、介護型では生活の見守り支援を提供しているほか、フロントサービスにて、タクシーの手配、宅配便の発送なども代行。また、有料で、買物代行や居室清掃など、必要に応じてオプションサービスを利用できます。

医療サービス

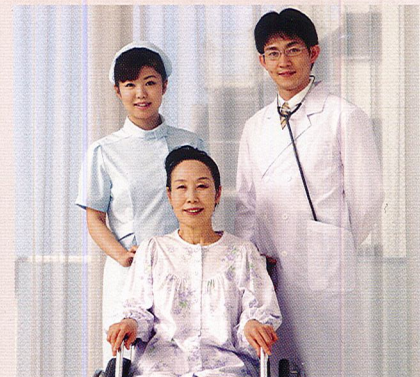

「ココファンシリーズ」のサービス付き高齢者向け住宅は、いずれも協力医療機関と連携しているので、安心した生活を送ることができます。さらに、提携薬局からの薬のお届けなども相談できますし、入居後、現在の主治医(かかりつけ医)の継続利用も可能です。

緊急対応体制



全居室ともベッドサイドとトイレには、緊急通報装置を設置しています。また、緊急時には、24時間365日、館内のケアスタッフが駆けつけ、ご家族様への連絡、必要な場合には救急車の要請なども行います。さらに、スプリンクラー設備も完備しているので、万が一の時にも安心です。

食事サービス



自分のライフスタイルに合わせて、食事サービスを利用することが可能。和食を中心に、管理栄養士監修の栄養バランスのとれた食事を、1食からオーダーすることができます(※有料)。