

安心の
入居費用

0
入居時
費用
円

入居条件
要介護1~5、65歳以上の方

月額費用

家賃 42,000円 + 管理費 23,200円 + 食費 44,600円

109,800円

※詳しくは係員にお尋ねください。



ご希望により下記の
サービスが受けられます。

別途
サービス

①訪問介護による、在宅サービスが
受けられます。(入浴・洗濯等の介護)

②医師による在宅診療を
受けることができます。

※これらのサービスは別途料金が必要です。

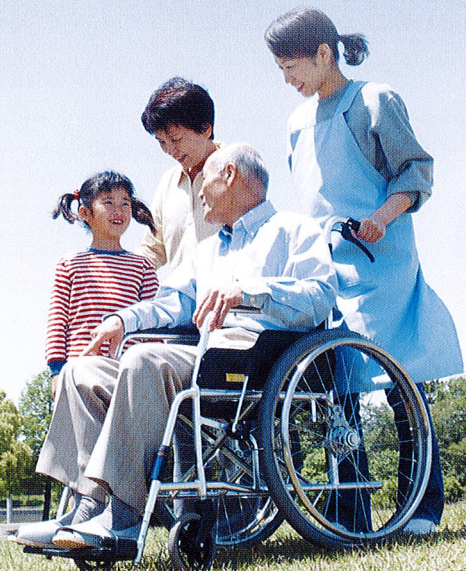

イメージ写真



現地のご案内

地下鉄「長原」駅徒歩約11分

■ホーム概要 ●名称/フォーユー平野●所在地/大阪市平野区長吉六反2丁目1番28号●交通/大阪市営地下鉄谷町線「長原」駅徒歩約11分●権利形態/土地・建物非所有●構造・規模/鉄骨造地上4階建●敷地面積/790.00㎡●延床面積/1,127.06㎡●居室数/35室●居室面積/14.25㎡●竣工年月/平成23年2月●開設年月/平成23年3月●事業主体/株式会社日健マネジメント

ご質問やご相談のある方は、お気軽にお電話ください。



【お問い合わせ・資料請求・受付窓口】

財団法人 高齢者住宅財団賛助会員 日本ISOシニア・コンサルタント協会

株式会社 日健マネジメント

〒550-0005 大阪市西区西本町1丁目10番3号 新松岡ビル
TEL.06-6535-5501 FAX.06-6537-5678

【ホームページURL】 <http://www.nikken-m.jp/>



0120-49-5502

営業時間 / 9:00 ~ 17:00

入居相談受付中!!

フォーユー平野

住宅型有料老人ホーム



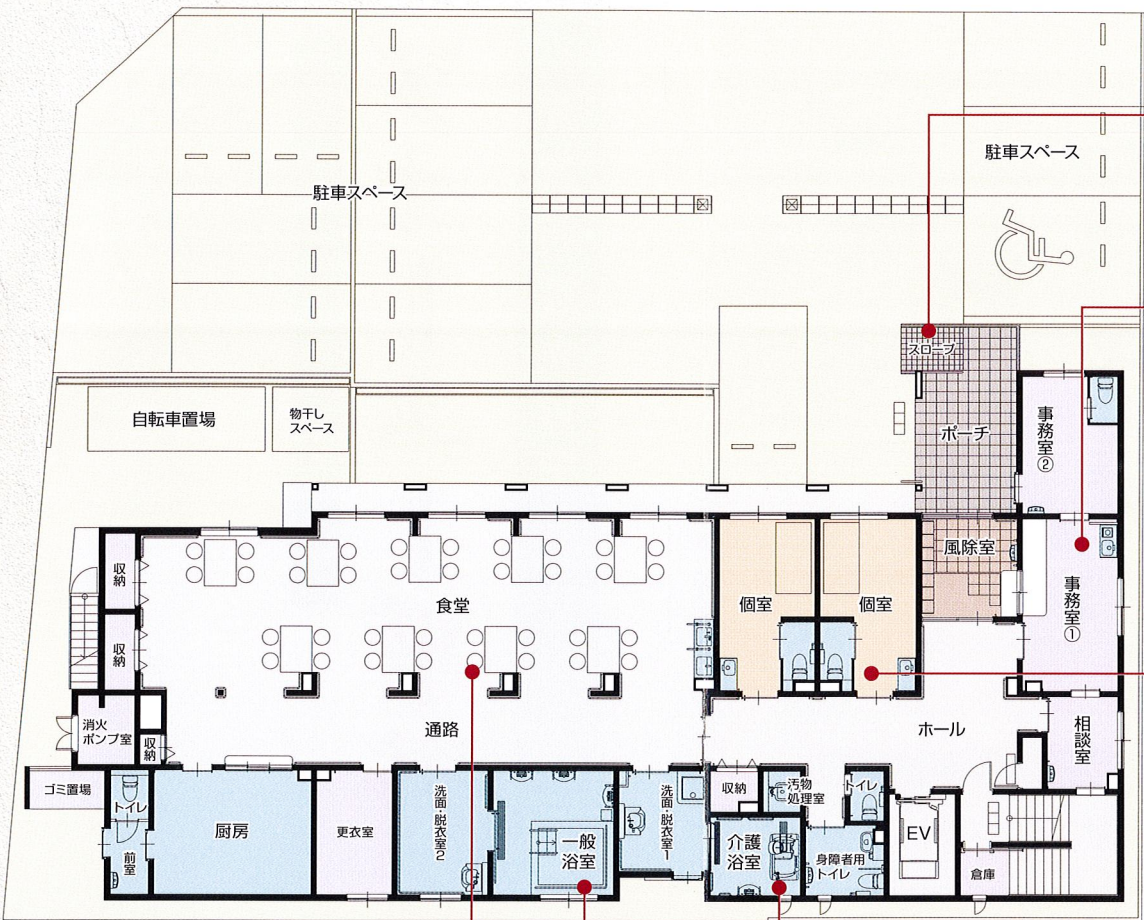

●1階平面図



スロープ

玄関へと続くアプローチ横はスロープになっているので、車イスの方でもスムーズに移動できます。

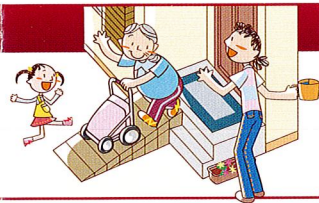

事務室

経験豊富なスタッフが24時間常駐しているので、いざという時も安心です。



居室

お部屋はプライバシーを配慮した完全個室。洗面・トイレ付きで、ゆったりとお暮らしいただけます。



24時間
スタッフ
常駐!!



「フォーユー平野」は、
ご高齢者の方が安心・快適に暮らせる
バリアフリー設計です。

医療サポート体制

在宅診療やリハビリ・マッサージなどが利用できる医療機関と提携。安心してお過ごしいただけます。



食堂

ご入居者の皆さんが、お食事やおしゃべりなど、楽しくつろいでいただける場所です。



浴室・介護浴室

ゆったりと足を伸ばしてご入浴いただける一般浴室や、介護浴室をご用意しています。



フォーユー
平野